GEEINT IN CHRISTUS

Pfarrei Christkönig
Erkelenz

Pfarrbrief
Juni 2025

Inhaltsverzeichnis

Seite	3	Auf ein Wort
Seite	5	Seelsorge
Seite	11	Kirchenmusik
Seite	14	Aus den Gruppen
Seite	19	Ökumene
Seite	20	Allgemeines
Seite	23	Geselliges
Seite	26	Freud und Leid
Seite	27	Sonntagslesungen
Seite	28	Gottesdienste in den Filial- und Kapellengemeinden
Seite	47	Kontaktdaten Seelsorger und Pfarrbüro

Impressum:
Herausgeber: Christkönig Erkelenz
Redaktion: Öffentlichkeitsausschuss GdG Rat Christkönig Erkelenz
Druck: Gemeindebriefdruckerei Groß Oesingen
Internet: www.christkoenig-erkelenz.de
E-Mail: pfarrbrief@christkoenig-erkelenz.de

Fotos der Kirchen: © Leander Schiefer, Rainer Merkens

Der nächste Pfarrbrief erscheint als **Doppelpfarrbrief für Juli/August zum 1. Juli 2025**
Redaktionsschluss für alle Artikel: jeweils der 15. d. Vormonats.
Intentionen bis zum 10. d. Vormonats
Die Redaktion behält sich vor, Beiträge redaktionell zu bearbeiten und evtl. zu kürzen.
Titelbild: Peter Kane, Pfarrbriefservice

Liebe Leserinnen und Leser,

der Vormonat war gerade einmal gut eine Woche alt, als er bereits zwei historische Ereignisse verbuchen konnte. Sie mögen an dieser Stelle erwähnt und teilweise kommentiert werden. Beide Ereignisse hatten mit Machtwechsel zu tun, zum einem in unserem Land, die Wahl des Bundeskanzlers durch den Deutschen Bundestag, zum anderen in der Römischen Weltkirche, die Wahl eines neuen Papstes durch die Kardinäle in Rom.

Wir wurden mehr oder weniger unfreiwillig Zeuginnen und Zeugen zweier unterschiedlicher Methoden des Machtwechsels. In beiden Fällen handelte es sich um geheime Wahlgänge. Während in dem einen das Spiel mit dem Feuer nicht gescheut wurde, selbst um den potentiellen Preis der Auslösung einer politischen Krise, zeigte sich im anderen Fall vorbildliches Verantwortungsbewusstsein, in turbulenten Zeiten möglichst unverzüglich und konfliktlos die Verantwortung zu übertragen.

Wir können stolz sein auf unsere Kardinäle, die sich des Ernstes ihrer Aufgabe bewusst waren und sich ungeachtet durchaus vorhandener menschlicher Befindlichkeiten der Führung des Hl. Geistes anvertraut haben. Am Ende hieß bereits nach dem vierten Wahlgang: „HABEMUS PAPAM“.

So war eine sichere Perspektive eröffnet, als Gesamtkirche geordnet in die Zukunft gehen zu können. Die Kommentare überschlugen sich, und es hatte mitunter den Eindruck, dass deren Verfasser den neuen Papst besser zu kennen schienen als er sich selbst.

Die Biographie des Papstes lässt jedenfalls berechtigterweise vermuten, dass er auf dem globalen Parkett der Universalkirche einen sicheren Stand hat. Geboren in den USA, dort ausgebildet und von dort in Südamerika missionarisch tätig bis hin zum Bischofsamt dürfte in ihm ein lebendiges Korrektiv innewohnen, beide Systeme dieses differenzierten Kontinentes beurteilen und nötigenfalls relativieren zu können.

Orientiert an der Spiritualität des Hl. Augustinus dürfte er von einer tiefen Neigung zur Theologie sowie von einer soliden Spiritualität erfüllt sein und sein Amt in gesunder Synthese beider Komponenten ausüben.

Seine Namensgebung, Leo XIV., mit dem erkennbaren Brückenschlag zu Papst Leo XIII. (im Amt von 1878 bis 1903) lässt eine Sensibilität für aktuelle gesellschaftliche und politische Probleme erkennen, die bei Leo XIII. zur Behandlung der seinerzeit aufkommenden sog. „Industriellen Revolution“ mit der Folge der Verarmung der arbeitenden Bevölkerung führten wie auch politisch aufgrund der kulturell ausgeprägten Persönlichkeit und klugen Amtsführung des Papstes das Ende des Kulturkampfes in Deutschland zur Folge hatte.

„Inhaerens vestigiis“ - „in Nachfolge“ der Überlieferung (DV 1) verstand sich vor sechzig Jahren das 2. Vatikanische Konzil bei der Verkündigung der Dogmatischen Konstitution über die göttliche Offenbarung (18. 11. 1965). Diesem Bewusstsein dürfte sich auch Papst Leo XIV. verpflichtet sehen, wenn er im sechzigsten Jahr des Endes des 2. Vatikanischen Konzils den Stuhl des Hl. Petrus in Besitz nimmt.

Unterstützen wir ihn in seinem Wirken nach unseren Möglichkeiten; denn ohne eine wache Herde gewinnt auch der beste Hirte kein Profil!

Pfr. Dr. R. Scheulen

Bild: Markus Hauck, POW / BIstum Würzburg / CC-BY-ND
In: Pfarrbriefservice.de

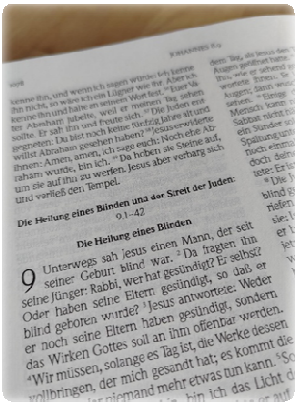

Bild: Christian Schmitt
in Pfarrbriefservice.de

Schriftgebet und Meditation

Bibel – Beten – Teilen

Dienstag, 17. Juni 2025

Schriftmeditation und Austausch – Diesmal beschäftigen wir uns mit dem Evangelium vom Fronleichnamstag (Lukas 9,11-17), das vom Wunder der Brotvermehrung erzählt.

19.30 Uhr in St. Lambertus, Immerath

Gott in der Stille

Mittwoch, 25. Juni 2025

Meditation in der Tradition des Jesus-Gebets.

19.30 Uhr in St. Lambertus, Immerath.

Alle sind herzlich willkommen.

Bild: S. Schwartz

Erkelenz

Am 19.6.2025 feiern wir in unserer **Pfarrkirche St. Lambertus Erkelenz** Fronleichnam – das Fest der Verehrung der Eucharistie.

In einer feierlichen Prozession wird Christus selbst in der Gestalt des Brotes, in einer Monstranz unter dem Baldachin durch die Straßen unserer Stadt Erkelenz getragen.

Wir beginnen mit der **hl. Messe um 8.30 Uhr** in unserer Pfarrkirche und gehen in Prozession vom Hauptportal der Kirche nach links in die Kirchstr., weiter in die Südpromenade, dann nach rechts in die Kölner Str. und geradeaus bis zum Konrad-Adenauer-Platz, wo zwischen der Volksbank und dem Amtsgericht der erste Segensaltar steht.

Von dort gehen wir über den Konrad-Adenauer-Platz, den Kreisverkehr, den Freiheitsplatz rechts in die Wilhelmstr.; der zweite Segensaltar steht in der Höhe von Haus Nr. 35.

Weiter führt der Prozessionsweg über die Wilhelmstr., die Südpromende zum Johanniterstift – dritter Segensaltar. Danach gehen wir über die Kirchstr. zurück zur Kirche.

Herzliche Einladung an Alle.

Gerderhahn

Vorabendmesse zu Fronleichnam

Am Mittwoch, 18.06.2025, feiern wir um 18.00 Uhr die Heilige Messe zu Fronleichnam.

Die Heilige Messe um 8.30 Uhr entfällt.

Gerderath

Pfingstsonntag

Am **8. Juni findet um 11.00 Uhr** in St. Christophorus unser **Festgottesdienst zu Pfingsten** statt. Wir freuen uns alle Besucherinnen und Besucher im Anschluss an den Gottesdienst zu Kaffee und Kuchen begrüßen zu dürfen.

Fronleichnam

Am **Donnerstag, den 19. Juni**, feiern wir in St. Christophorus **um 9.00 Uhr** gemeinsam den **Fronleichnamsgottesdienst**. In der folgenden feierlichen Prozession ziehen wir über die Genenderstrasse, die Gerderather Burgstrasse, den Eremitenweg zum 1. Segensaltar am Lauerstrassenkreuz. Weiter über die Lauerstrasse geht die Prozession zum 2. Segensaltar am Postkreuz. Über die Gerderather Burgstrasse geht es dann zurück zur Kirche, wo der Schlusssegen erteilt wird.
Die Kommunionkinder und die Schützenmajestäten mit Gefolge nehmen in ihrer Festkleidung teil.
In der Prozession nehmen in gewohnter Weise Vereine und Gremien ihren Platz ein.
Entlang des Weges ist ein Schmücken und Beflaggen der Häuser eine schöne Tradition. Auch Hausaltäre sind gerne gesehen.
Nach dem Schlusssegen sind alle herzlich eingeladen zu Kaffee und Kuchen im Kirchgarten.

Immerath

"Unser Gottesdienst"
Sonntag, den 15.06.2025
um 11.00 Uhr

Auszeit
Samstag, den 21.06.2025
um 17.00 Uhr

Keyenberg / Kuckum

Fronleichnam

Wir beginnen mit einem WGD am **19.06.2025** um **9.15 Uhr in der Kapelle St. Petrus. A**nschließend laden wir zur Prozession ein. Die erste Station ist bei Alexander Tetzlaff und von dort gehen wir zur 2. Station bei Behren. Im Anschluss ziehen wir zum Kreuz bei Bähren (Zur Kuckumer Mühle) und der letzte Altar steht in Berverath. Von dort ziehen wir zurück zur Kapelle. Begleitet werden wir vom Musikverein Keyenberg. Je nach Baufortschritt müssen wir den Weg eventuell kurzfristig ändern. Wir freuen uns auf eine rege Beteiligung, hoffen auf schönes Wetter und bedanken uns schon jetzt bei allen, die mitgeholfen haben.

Für den Kapellenvorstand
Beate Zurmahr

Angelus-Konzert

Das nächste Angelus-Konzert am Samstag, den 7. Juni 2025, um 11.30 Uhr, in der Pfarrkirche St. Lambertus Erkelenz, gestaltet der Kirchenmusiker und Konzertorganist Michael Bottenhorn aus Bonn. Er gilt als einer der vielseitigsten deutschen Kirchenmusiker seiner Generation und ist seit 2012 an der Kirche St. Josef in Bonn-Beuel tätig, wo er sowohl die künstlerische Leitung der Internationalen Orgelkonzertreihe innehat, als auch den Dienst als Organist und Dirigent versieht. Vorher war er als Assistent am Würzburger Dom sowie als Dekanatskantor in Neunkirchen (Saar) tätig. Seine Ausbildung erhielt er an der Hochschule für Musik Würzburg bei Prof. Günther Kaunzinger. Darüber hinaus nahm er an Meisterkursen bei Daniel Roth, Marie-Claire Alain, Olivier Latry, Peter Planyavsky und John Laukvik teil. 2000 wurde er als Stipendiat in die Studienstiftung des Deutschen Volkes aufgenommen, und 2003 war er Finalist beim Internationalen Orgelimprovisationswettbewerb Schwäbisch Gmünd. Als Konzertorganist gastiert er in Deutschland, Österreich, Frankreich, Italien, Spanien, den USA und Südafrika. An der großen Erkelenzer Hauptorgel interpretiert er pfingstliche Orgelmusik aus Frankreich von Nicolas de Grigny (1672-1703) und Maurice Duruflé (1902-1986). Der Eintritt ist frei - um Spenden wird gebeten.

Festliches Pfingsthochamt

Am **Pfingstsonntag, den 8. Juni 2025, um 10.00 Uhr,** erklingt im Hochamt wieder festliche Kirchenmusik. Zur Aufführung kommen die Solokantate „Jauchzet Gott in allen Landen“ BWV 51 von Johann Sebastian Bach (1685-1750), die gregorianischen Gesänge zum Pfingstfest und die dritte Choralmesse „Lux et origo“.

Die um 1730 zum 15. Sonntag nach Trinitatis entstandene Solo-Kantate „Jauchzet Gott in allen Landen“ gehört zu den bekanntesten Kantaten Bachs. Die Besetzung mit Solosopran, Trompete, Streichern und Continuo ist in Bachs Kantatenwerk einmalig und weist Parallelen zu italienischen Meistern der Zeit

auf. Die bis heute anhaltende Beliebtheit dieses Werkes liegt neben der klaren und knappen formalen Anlage nicht zuletzt in den virtuosen Trompetenpartien und Sopranarien begründet, bei denen die Solisten ihre ganze Meisterschaft zeigen können. Die Ausführenden sind Anna Herbst (Sopran), Christina Fürstenwerth (Barocktrompete), die Philharmonie Düsseldorf auf historischen Instrumenten und die Schola Gregoriana Ercliniensis. Gesamtleitung und Orgel: Kantor Stefan Emanuel Knauer

Oratorienkonzert „Die Schöpfung“ von Joseph Haydn

Am Sonntag, den 29. Juni 2025, erklingt um 17.00 Uhr das Oratorium „Die Schöpfung“ für Soli, Chor und Orchester von Joseph Haydn (1732-1809) in der Kath. Pfarrkirche St. Lambertus Erkelenz. Als Haydn „Die Schöpfung“ vollendete, war er der bekannteste Komponist seiner Zeit. In seinem Oratorium zeichnet er die Erschaffung der Welt in den einzelnen Schöpfungstagen gemäß dem ersten Kapitel des Buches Genesis musikalisch nach. Durch seine Aufenthalte in England lernte er die Oratorien Händels kennen und diese musikalische Begegnung beeinflusste sein Spätwerk wesentlich. Haydns „Schöpfung“ erlangte sofort nach der Uraufführung 1798 großen Erfolg, dieser ist bis in die heutige Zeit ungebrochen. Besonders reizvoll in der „Schöpfung“ sind die Kontraste, mit denen Haydn in den Abschnitten des Chores arbeitet. Dabei stehen kunstvolle Fugen schlichten und innigen Passagen gegenüber. Der Erzählung der Schöpfungsgeschichte dienen alle Vokalstimmen, die Solostimmen und die Chorstimmen werden zu einem gemeinsamen Lob vereint. Für die Aufführung konnten international renommierte Solistinnen und Solisten gewonnen werden: Siri Karoline Thornhill (Sopran), Florian Sievers (Tenor), Manfred Bühl (Bass), der Kirchen- und Projektchor an St. Lambertus Erkelenz und die Philharmonie Düsseldorf. Die musikalische Gesamtleitung hat unser Kantor Stefan Emanuel Knauer.

Eintrittskarten sind ab 19. Mai zu 25,00 € im Pfarrbüro Christkönig, in der Buchhandlung Viehausen, im Reisebüro Daniel Plum sowie an der Abendkasse erhältlich.

Hinweis:

Auch zu diesem Konzert gibt es am Vorabend, Samstag, den 28. Juni 2025, um 18.30 Uhr, wieder einen Einführungsvortrag im Pfarrzentrum Sankt Lambertus Erkelenz (Johannismarkt). Pfarrer Dr. Roland Scheulen eröffnet uns einen musikalischen und theologischen Einblick in das Werk. Der Eintritt hierzu ist frei - um Spenden wird gebeten.

Erkelenz

04.06. Mittwoch **10.00 Uhr** **Gemeinschaftsmesse**
gestaltet von Frauen

Danksagung zur Ostersammlung der Messdienergemeinschaft

Liebe Gemeinde,

ein herzliches Dankeschön sagen wir allen, die die Ostersammlung der Messdienergemeinschaft in der Karwoche und die Türkollekte in St. Lambertus an Ostern für die Messdienerinnen und Messdiener großzügig unterstützt haben. Dank Ihrer Spendenbereitschaft konnten wir etwa 2.600 Euro sammeln, die der Gemeinschaft der Messdiener zugutekommen – sei es für Ausflüge, die Anschaffung von Materialien oder zur Unterstützung bei Aktionen im Jahresverlauf.

Ein besonderer Dank gilt auch den Messdienerinnen und Messdienern selbst, die sich mit viel Engagement auf den Weg gemacht haben, um den Ostergruß der Gemeinde zu überbringen.

Diese Unterstützung ist ein wertvolles Zeichen der Wertschätzung für den Dienst der Kinder und Jugendlichen in unserer Pfarrei.

Die Leiterrunde der Erkelenzer Messdienergemeinschaft

Foto: Schützen Erkelenz

Spaß in den Osterferien beim Laserschießen

Die Erkelenzer Schützenbruderschaft bot im Rahmen der Osterferienspiele ein Schnuppertraining für Kinder bis 12 Jahre an. Geschossen wurde mit Lichtgewehren. Nach einer Sicherheitseinweisung trainierten die Teilnehmer unter Aufsicht der Schieß- und Jugendgruppenleiter. Mit Wettkampfspielen entwickelten die Beteiligten Ehrgeiz das beste Ergebnis zu erreichen. Jeder erreichte mal eine gute Platzierung. Alle freuten sich über die Siegerurkunden und, passend zur Osterzeit, einen Karton bunter Eier. Die drei Erstplatzierten erhielten Pokale. In den Sommerferien werden sowohl Laserschießen bis 12 Jahre als auch ein Luftgewehrschießen ab 12 Jahre angeboten.
Wer Lust hat, in den Schießsport reinzuschnuppern, ist herzlich eingeladen zum Training: montags von 17.45-19.15 Uhr. Weitere Infos unter www.schuetzen-erkelenz.de.

Schützenherz für Kinderkrebshilfe

Weitere 1.000 Euro konnte das scheidende Erkelenzer Bezirkskönigspaar Mike Kühler und Melanie Bings für die Kinderkrebshilfe Ophoven sammeln. Bereits im letzten Jahr hatten sie zum Schützenfest den Vertretern der Stiftung 1.000 Euro zukommen lassen. Die Summen stammen aus dem Verkaufserlös der Festabzeichen zum letzten Bezirksschützenfest, welches bewusst das Logo der Kinderkrebshilfe ziert. Die Zuwendung leistet einen wichtigen Beitrag für krebskranke Kinder und ihre Familien. Die Spendenverkündung fand passend zum Ende ihrer Amtszeit auf dem Bezirkskönigsabend in der Erkelenzer Stadthalle statt. Mit den Worten: „Ihr seid eine Schützenfamilie mit Herz. Das ist Euer Erfolg!“ wurde sich bei den Abendgästen für die Unterstützung gebührend bedankt.

Foto: Schützen Erkelenz

Gerderhahn

Ausschnitt aus der Firmvorbereitung 2025

„Ein unvergessliches Erlebnis, phänomenal“

So das Fazit von Christina Ide, der Leitung des Hospizes, der Hermann-Josef Stiftung Erkelenz.

Fotos: Nikola Musch

Am 08.05.2025 übergaben fünf Firmbewerber persönlich den Gästen des Hospiz, personalisierte Maiherzen.

Es war für die Hospizleitung, die Gäste und die Firmbewerber, in Begleitung der Gemeindereferentin Petra Woelfer und der Firmkatechetin Nicola Musch, ein unvergessliches Erlebnis.

Sowohl die Gäste des Hospiz als auch ihre Angehörigen waren zum Teil zu Tränen gerührt. Die Firmlinge waren überrascht wie sehr sie mit den Maiherzen, die schwerkranken Menschen angesprochen hatten und wieviel ihnen diese Freude selber gegeben hat.

Es fanden Begegnungen statt, von denen die Firmlinge sagten, dass sie diese Erfahrung machen durften, war für sie etwas ganz Besonderes.

Das Fazit formulierte ein Firmling:

„Diese Aktion werde ich nie vergessen, sie bleibt in meinem Herzen“

Nicola Musch

Immerath

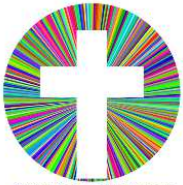

Frauenmesse

Mittwoch, 25.06.2025
um 8.30 Uhr
mit anschl. Frühstück

Kückhoven / Immerath

Liebe Gemeinde,
auch in diesem Jahr haben wir an Karfreitag wieder unsere traditionelle Ostersammlung durchgeführt.
Wir bedanken uns ganz herzlich für eure/Ihre freundliche Aufnahme und großzügigen Spenden.
Die Messdienergemeinschaft Kückhoven/Immerath
Kathrin Daniels

Venrath / Kaulhausen

Schützenfest in Venrath und Kaulhausen vom 28.06. - 30.06.2025

Die St. Josef Schützenbruderschaft Venrath feiert vom 28. - 30. Juni 2025 ihr diesjähriges Schützenfest. Die Bruderschaft ist stolz, dass sie wieder alle Majestäten-Ämter besetzen konnte.

Schützenkönigin: Pia Wirtz-Schopiak
Schützenprinz: Paul Groß
Schülerprinzessin: Jatna Herbst
Bambiniprinzessin: Mathilda Platzbäcker

Da unsere Schützenkönigin auch gleichzeitig Bezirkskönigin ist, feiert die Sankt Josef Schützenbruderschaft am 29.06.2025 den diesjährigen Bezirkstag und natürlich auch unser 220-jähriges Bestehen!

Den Ablauf des Schützenfestes entnehmen Sie bitte der nächsten Seite!

Der Vorstand
der St. Josef Schützenbruderschaft Venrath 1805 e.V.

Programm zum Schützenfest 2025

Samstag, 28.06.2025	16.00 Uhr	Antreten an der Gaststätte Lanfermann-Oellers
	16.30 Uhr	Festumzug mit Errichten der Ehrenmaien durch Kaulhausen und Venrath mit Paraden. Parade Kaulhausen. ca. 17.00 Uhr, Parade Venrath. ca. 19.30 Uhr
	20.00 Uhr	Tanzabend im Festzelt mit der Band „Good Vibes“
Sonntag, 29.06.2025 (Bezirkstag)	05.00 Uhr	Wecken durch das TC Venrath
	08.00 Uhr	Antreten an der Gaststätte Lanfermann-Oellers
	08.15 Uhr	Abmarsch zur Abholung der Majestäten Prinz und Königin
	08.30 Uhr	Kirchgang, Musikbegleitung Musikverein Haaren Gefallenenehrung – Zapfenstreich – Kirchenparade
	10.30 Uhr	Frühschoppen, Musikbegleitung Musikverein Haaren
	15.50 Uhr	Antreten Gaststätte Lanfermann-Oellers
	16.00 Uhr	Festumzug durch Venrath mit Paraden, mit Gästen Musikparade und Parade bei der Königin, und an der Kirche Abschuss im Festzelt ca. 18.30 Uhr

	19.40 Uhr	Antreten zum Königinnenball an der Gaststätte Lanfermann-Oellers
	19.45 Uhr	Zug zum Königinnenball, Majestäten werden abgeholt
	20.00 Uhr	Königinnenball im Festzelt mit „Team-Work “ Verlosung und Ehrungen
Montag, 30.06.2025	06.00 Uhr	Wecken durch das TC Venrath
	10.30 Uhr	Antreten an der Gaststätte Bruns
	10.45 Uhr	Klompenzug und Klompenparade in Venrath
	11.30 Uhr	Klompenball im Festzelt mit DJ „Yeti“ Zusätzliche Klompenparade im Festzelt Ermittlung der neuen Majestäten incl. Klompenkönigin

Foto: picture alliance/imageBROKER | mrp

Foto: BuH/picture alliance/imageBROKER|mrp

In den Versen des Evangeliums aus der Abschiedsrede Jesu, wie sie der Evangelist Johannes überliefert, verdichtet sich die Mission Jesu in wenigen Worten: Einheit in Liebe. Liebe uter den Menschen, Liebe zwischen Gott und den Menschen. Das ist die Botschaft, die Jesus den Jüngern kurz vor seinem Tod überlässt, die er in der Kreuzigung lebt und die Gott in der Auferstehung bestätigt. Dass wir Menschen so geliebt sind, wie Vater und Sohn sich lieben. Dass wir in diese Herrlichkeit göttlicher Liebe mit hineingenommen sind. Was für eine Botschaft.

Gerderath

Kevelaerfreunde St. Christophorus Gerderath

Die Wallfahrt von Gerderath nach Kevelaer findet vom 4. bis 6. Juli statt. Das Thema lautet: **„Mit Maria Gottes Wort leben**". Auskunft erteilen Monika Kämpfer (Florianstr. 6, Gerderath, Tel: 02432/6449) für die Radpilger und Bärbel Eifert (Bischof-Ketteler-Hof 29, Erkelenz, Tel: 0176/41658656) für die Bus- und Fußpilger. Der Fahrpreis für den Bus beträgt 10,00 €. Schulpflichtige Kinder zahlen 5,00 €. Rollatoren können mitgenommen werden.

Der Ablauf der Wallfahrt ist wie folgt:

Freitag, 4. 7.	6.30 Uhr	WGF in der Kirche St. Christophorus. Aller Pilger sind herzlich eingeladen. Danach gehen die Fußpilger los.
	16.00 Uhr	Andacht an der Gnadenkapelle; Bei Regen in der Beichtkapelle.
Samstag, 5. 7.	4.00 Uhr	Die Radpilger fahren am Fronderather Kreuz ab.
	8.00 Uhr	Abfahrt der Buspilger, Bushaltestelle Lauerstraße neben Tankstelle Hark; zusteigen in Myhl, St.-Johannes-Straße, Höhe Dreßen. *Ankunft der Buspilger in Kevelaer auf dem Parkplatz an der Basilika.*
	9.30 Uhr	Pilgermesse in der Kerzenkapelle
	14.30 Uhr	Großer Kreuzweg mit Schlussandacht an der Gnadenkapelle. *Aufstellen auf dem St.-Klara-Platz.*
	17.00 Uhr	Die Buspilger fahren nach Hause.
Sonntag, 6. 7.	6.30 Uhr	Wortgottesfeier in der Sakramentskapelle. Anschließend gehen die Fußpilger los.
	9.00 Uhr	Abfahrt der Radpilger
	16.10 Uhr	Dankandacht für alle Pilger in der Kirche St. Christophorus.

Erkelenz

Ökumenischer Gottesdienst auf dem Lambertusmarkt am 22.06.2025

Es ist wieder Lambertusmarkt in Erkelenz und in diesem Jahr findet der Ökumenische Gottesdienst auch wieder auf dem Marktplatz statt.

Herzlich willkommen am **Sonntag, 22. Juni 2025, um 11.30 Uhr** auf dem Marktplatz vor St. Lambertus.

Nach unseren Themen der Vorjahre mit "Selbstfürsorge", "Perspektivwechsel" und "Wohlstand anders denken" dieses Jahr nun die Frage „Mensch sein heute mit Flügel und Gewissen“.
Was kann sich dahinter verbergen? Wir laden Sie dazu ein herauszufinden, was es damit auf sich hat. Wir wollen schon einmal so viel verraten, dass das Gebot aus dem Evangelium

„Du sollst deinen Nächsten lieben wie dich selbst."

das zentrale Thema im Gottesdienst sein wird. Es nennt ausdrücklich die Nächstenliebe und die Selbstliebe.
Wie gestalte ich meine Selbstfürsorge, um Energie und Kraft für mich und für andere Menschen zu haben? Im Gottesdienst betrachten wir, wie "Flügel und Gewissen" uns dafür als Symbole dienen können. "Flügel" als Bild für Freiheit, Leichtigkeit und Geborgenheit. "Gewissen" steht für mein verantwortliches Handeln, für das Leben meiner persönlichen Werte.
Neugierig geworden? Wir freuen uns darauf, mit Ihnen diese Gedanken im ökumenischen Gottesdienst auf dem Lambertusmarkt weiter vertiefen zu können.

Der Ökumenekreis Erkelenz (Michael Hirzel und Peter Hanf)

Bibel-Gesprächskreis

Bibel-Gesprächskreis im Rahmen der Ökumenischen Gemeindetreffen Erkelenz und Schwanenberg am 24.06.2025

Es ist wieder soweit, am **24. Juni 2025 um 19.00 Uhr** findet im Martin-Luther-Gemeindehaus der evangelischen Gemeinde Erkelenz der nächste Bibel-Gesprächskreis im Rahmen der ökumenischen Gemeindetreffen Erkelenz und Schwanenberg statt.

Alle Interessierten sind herzlich eingeladen, wir freuen uns auf neue "Erstbesuchende“.

Der Ökumenekreis Erkelenz (Michael Hirzel)

Schwanenberg

Eine-Welt-Tisch Schwanenberg e.V.

Nutzen Sie den fairen Handel und wenden Sie sich gegen die Ausbeutung von Arbeitskräften in aller Welt.
Sie finden uns im Laden im Pastoratshof:

Dienstag und Donnerstag:	10.00 -12.00 Uhr
Mittwoch:	17.00 -19.00 Uhr
Sonntag:	10.30 -11.30 Uhr

Neuwahlen Kirchenvorstand und Rat des pastoralen Raumes (vormals GdG-Rat) am 8. und 9. November 2025

Seit dem 1. Januar 2025 sind die Pastoralen Räume im Bistum Aachen eingerichtet worden. Für unsere Kirchengemeinde Christkönig Erkelenz hat sich nicht viel geändert, da wir auch als pastoraler Raum in unseren bisherigen Grenzen bestehen bleiben.
In allen pastoralen Räumen des Bistums Aachen werden am **8./9. November 2025** - also auch in unserer Kirchengemeinde Christkönig Erkelenz - die Wahlen zum Kirchenvorstand und zum Rat des pastoralen Raumes stattfinden. Hierzu werden noch entsprechende Absprachen in den jetzt bestehenden Gremien notwendig sein, die die Kandidaten und Kandidatinnen, die Orte und Zeiten der Wahlen betreffen. Es sind Fristen einzuhalten, die für einen ordnungsgemäßen Ablauf der Wahlen wichtig sind.
Der früheste dieser Termine betrifft das **aktive Wahlrecht**. Wahlberechtigt ist jedes Mitglied der Kirchengemeinde Christkönig Erkelenz ab 16 Jahren, das seinen ersten Wohnsitz seit mindestens 6 Monaten in der Kirchengemeinde Christkönig Erkelenz hat.
Wählen können aber auch „Auswärtige“ aus der Diözese Aachen oder einer Nachbardiözese. Hierfür gilt folgende Voraussetzung: Es muss bei der Wunsch-Kirchengemeinde, bei der man wählen möchte, bis zu **5 Monate vor der Wahl (d.h. bis zum 8./9. Juni 2025)** ein schriftlicher Antrag gestellt werden. Nur so ist gewährleistet, dass die betreffende Person im Wählerverzeichnis der Wunsch-Kirchengemeinde aufgenommen wird und eine Streichung im Wählerverzeichnis der Heimat-Kirchengemeinde vorgenommen werden kann, da nur in einer Kirchengemeinde gewählt werden darf.
Wenn Sie als „Auswärtiger“ in der Kirchengemeinde Christkönig Erkelenz Ihr Wahlrecht ausüben möchten, senden Sie bitte bis **zum 8./9. Juni 2025** einen formlosen unterschriebenen Antrag mit Angabe Ihres Namens und Geburtsdatums, Ihrer Adresse sowie dem Namen Ihrer Heimat-Kirchengemeinde an:

Katholische Kirchengemeinde Christkönig Erkelenz
Johannismarkt 16
41812 Erkelenz

Weitere Informationen erhalten Sie in den kommenden Wochen wie gewohnt über Aushänge, unseren Pfarrbrief oder über unsere Homepage www.christkoenig-erkelenz.de.

5 Jahre
Antoniuskapellchen Mennekrath

Wir feiern

Am 14. Juni in Mennekrath auf dem Dorfplatz am Kapellchen.

Unser Antoniuskapellchen in Mennekrath feiert seinen 5. Geburtstag!

Und Ihr seid alle sehr eingeladen unsere Gäste zu sein.
Am 14. Juni ab 15.30 Uhr zu Kaffee und Kuchen und Gesprächen über „Gott und die Welt“.
Um 18.30 Uhr findet dann die Eucharistiefeier mit Pastor Rombach statt.
Nach diesem spirituellen Ereignis laden wir auch ein zu einem kleinen Imbiss und gemütlichem Ausklang.
Falls das Wetter nicht mitspielt, bauen wir ein Zelt auf, sodass wir auch dann feiern können.
Wir freuen uns auf Euer Kommen!

Das Antoniusteam Mennekrath
Andrea, Petra und Marcel

Foto: Privat

Gerderhahn

Kirmeszeit in Gerderhahn!

14.06. bis 16.06.2025

Samstag, 14.06.2025

11Uhr Eröffnung des Familientags mit Spielen für Groß & Klein, sowie Trecker-Treffen und Bauernmarkt rund um die MZH

Cafeteria im Gerätehaus der Feuerwehr
Und Spezialitäten vom Grill

15Uhr Vogelschuss & Preisschießen im Außenbereich

18.30Uhr Dorfkindparty vor der MZH

Sonntag, 15.06.2025

08.30Uhr Antreten an der MZH

09.00Uhr hl. Messe, Parade vor der Kirche, anschließend Gefallenenehrung, danach Frühschoppen in der MZH

16.50Uhr Antreten an der MZH

17.00Uhr Abholen der Majestäten beim König, Festzug durch den Ort mit Parade am Königshaus, anschließend Tanz der Majestäten & Klompenball mi DJ Phil-Good

Für das leibliche Wohl sorgt in diesem Jahr wieder der Pizzawagen!

Montag, 16.06.2025

10.30Uhr Frühschoppen & Kirmes Closing

GoLkrath
Kirchweihfest 2025

125 Jahre Kirchweih der Pfarrkirche St. Stephanus Golkrath

Die 125-jährige Wiederholung der Weihe unserer Kirche, wollen wir, die Filialgemeinde St. Stephanus Golkrath, **am 22. Juni 2025** mit einem großen Gemeindefest begehen.

Wir starten um 09.00 Uhr mit einer feierlichen Eucharistiefeier unter Mitwirkung von Pfarrer Werner Rombach und der Chorgemeinschaft Gerderath/Golkrath.

Danach gestalten wir auf der Wiese vor der Kirche, bei schlechtem Wetter im Pfarrjugendheim Golkrath, Terreicken 54, ein buntes Gemeindefest mit verschiedenen, unter anderem musikalischen, Darbietungen Golkrather Vereine und zusammen mit dem katholischen Kindergarten. **Beginn ist um 10.30 Uhr.** Auch für das leibliche Wohl ist gesorgt. Zeitgleich findet in unserer Kirche eine Ausstellung mit zahlreichen Fotos und Dokumenten der alten und der neuen Kirche sowie historischer Paramente und liturgischer Gegenstände statt. Das Ende der Veranstaltung ist für 17.00 Uhr vorgesehen.

Zur Eucharistiefeier und zum anschließenden Gemeindefest laden wir alle Gemeindemitglieder, die Golkrather und Hovener Vereine, alle Bewohnerinnen und Bewohner unseres Stadtteils aber auch alle Mitglieder unserer gesamten Pfarrgemeinde Christkönig Erkelenz herzlich ein.

Die Marienoktav in Holtum findet vom 29.6.- 6.7.2025 statt. Der Pilgertag für Golkrath ist Mittwoch, der 2.7.2025. Die Hl. Messe ist um 6.45 Uhr. Die Radpilger treffen sich um 6.00 Uhr an der Kirche.

Kuckum

St. Antonius-Schützenbruderschaft
Kuckum 1909 e.V.

Schützen- und Heimatfest 2025
St. Antonius-Schützenbruderschaft Kuckum 1909 e.V.

Traditionell feiern die Kuckumer St. Antonius-Schützen am 4. Sonntag nach Pfingsten ihr Schützen- und Heimatfest. In diesem Jahr am Wochenende **vom 5. bis 7. Juli**. Mit **Rita Behren-Pütz** amtiert die bereits **achte Schützenkönigin** in Kuckum. **Schützenprinz** ist **Rico Bischoff** und **Schülerprinz Finn Oellers**. Nachdem die Schützengruppen Freitagabends ihre Maien geschmückt und errichtet haben, und bei den Majestäten das Schützenfest eingestimmt wurde, beginnt am Samstagnachmittag mit dem **Errichten der Königs- und Ehrenmaien** offiziell das diesjährige Schützen- und Heimatfest. Zum abendlichen Königinnenball, ab 20.00 Uhr, spielt zum Tanz die **Band „Teamwork“** auf. Besondere, musikalische Gäste sind in diesem Jahr, die aus dem Karneval bekannte Gruppe, **die „Räuber“**. Im Rahmen ihrer **„OBEN UNTEN LIVE TOUR 2025“** machen sie kurz Station in Kuckum. Lieder, wie z.B. aktuell der Hit „Oben, unten….“ sind den meisten wohl bekannt!? **Räuber „unfassBÄR“ gut!**
Nach einer kurzen Nacht beginnt der Sonntagmorgen um **8.30 Uhr** mit der **Schützen-Festmesse im Zelt**. Daran anschließend die **Gefallenenehrung** mit dem **„Großen Zapfenstreich“** und der **Kirchenparade**. Mit dem **musikalischen Frühschoppen**, durch den **Musikverein Rath-Anhoven**, klingt der Sonntagvormittag aus.

Am Nachmittag erwartet Kuckum wieder viele Gäste aus nah und fern zum **großen Festzug**, der sich ab **15.45 Uhr** formiert. Besonderer Höhepunkt sind die **zwei Paraden**, die von **Oberstleutnant Andre Schacht** und dem **neuen General Karl Jansen** kommandiert werden. Der Sonntagnachmittag klingt nach dem Festzug im Zelt aus. Auch für diesen Ausklang haben sich musikalische **Überraschungsgäste** angekündigt!

Montag startet dann, gut ausgeruht, **um 13.00 Uhr** mit dem **Vogelschuss im Festzelt**. Hier werden, im sportlichen Schießen, die neuen Majestäten für das Schützenjahr 2026 ermittelt. Beim **Festzug, mit Paraden**, **um 17.00 Uhr** werden die neuen Majestäten den Dorfbewohnern vorgestellt. Beendet wird das diesjährige Schützenfest, **ab 19.00 Uhr**, mit dem traditionellen **Klompenball**. Auch in diesem Jahr konnte wieder die **Kuckumer Hausband „Soundprojekt“** verpflichtet werden!

Kommen Sie / kommt Ihr nach Kuckum zum Schützen- und Heimatfest 2025! Wir freuen uns auf Euren Besuch!

St. Antonius-Schützenbruderschaft Kuckum 1909 e.V.

Bild v.l.n.r.: Schützenkönigin Rita Behren-Pütz, Schülerprinz Finn Oellers, Schützenprinz Rico Bischoff

Lövenich

Abschied von unserer langjährigen Küsterin in Lövenich und Kleinbouslar

Ende Juni diesen Jahres geht unsere Küsterin von St. Pauli Bekehrung Lövenich und St. Barbara Kleinbouslar, Frau Käthi Höpgens, nach dreißig Dienstjahren in den wohlverdienten Ruhestand.
Am 1. Juli 1995 begann sie ihren Dienst offiziell.
Zuvor hat sie sich zwei Jahre mit ihrer Vorgängerin Frau Schmidt in ihren Dienst eingearbeitet. Drei Pastöre hat sie dabei überdauert: Pfarrer Schaffrath, Pfarrer Hüring und Pfarrer Semrau.
Von mir wird sie nun ganz dankbar und offiziell am Sonntag, dem 06. Juli in Sankt Pauli Bekehrung in Lövenich in der Hl. Messe um 11.00 Uhr verabschiedet.

Sehr gerne und zur Freude der Gemeinden hat Frau Höpgens ihren Dienst verrichtet, auch wenn schon einmal „Not am Mann“ war in den Nachbargemeinden Holzweiler, Venrath und Kückhoven.
Die Hochfeste und die Erstkommunionen waren dabei immer wieder eine Herausforderung für sie, die sie jedoch mit Bravour immer wieder gemeistert hat. Das gilt übrigens auch für die zwei großen Phasen der Renovierungen der Kirche St. Pauli Bekehrung, die sie liebevoll begleitet hat.
Unterstützung hatte sie in dieser Zeit durch ihre Tochter Sabine erfahren, die sogar die Urlaubsvertretungen immer wieder übernahm.
Seit 2022 erfuhr sie dann auch Unterstützung durch ihren Ehemann Fred, der zu diesem Zeitpunkt den Kümmerdienst in St. Pauli Bekehrung übernommen hat.

Die Verbindung zur Gemeinde St. Pauli Bekehrung, in der Frau Höpgens lebt, war und ist ihr wichtig; deshalb geht sie auch nicht so ganz. Gottesdienstleiterin, Lektorin und Kommunionhelferin war und ist sie mit Leib und Seele und das wird sie auch weiterhin bleiben.

Sehr gerne will sie auch den Plan für die liturgischen Dienste weiter erstellen und im Hintergrund für die Küsterdienste mit Rat und Tat zur Verfügung stehen. Dafür sind wir ihr als Ortsgemeinde aber auch als Kirchengemeinde sehr dankbar.
Hier bewahrheitet sich der Ausspruch der Volksschauspielerin Trude Herr, die einmal gesagt hat: „Niemals geht man so ganz ….“.

Liebe Frau Höpgens, im Namen des Kirchenvorstandes, der Kirchengemeinde Christkönig und der Ortsgemeinden Lövenich und Kleinbouslar danke ich Ihnen für Ihren Einsatz, für Ihren überaus treuen und zuverlässigen Dienst und wünsche Ihnen für die Zukunft alles Gute, Gottes Segen, Gesundheit und auch weiterhin eine gute Zusammenarbeit mit uns.

Ihr Pastor

Werner Rombach

FERIENCAMP

1. Ferienwoche in den Sommerferien

14.07.2025- 18.07.2025

von 8.00 – 14.00 Uhr
Mittwoch-Tagesausflug

Freitag, 18.07.2025
Abschlussfest ab 15.30 Uhr

Steig ein in unsere ...

Zeitmaschine

Schwanenberger Ferienspiele

Teilnahmebedingung:	Für Kinder, die zum Zeitpunkt der Anmeldung Grundschüler sind
Kosten pro Kind:	40 € (incl. Frühstück, Mittagessen, 1 Tagesausflug am Mittwoch)
Anmeldung:	Wir nutzen das Anmeldesystem der Pfarre für Gottesdienste: **https://christkoenig-erkelenz.de/glauben-gottesdienst/gottesdienste/die-naechsten-gottesdienste/** zum 18.06.2025 positionieren 6.00 Uhr St. Severin Schwanenberg Ferienspiele – Steig ein in unsere Zeitmaschine!
Bezahlung:	nach erfolgreicher Anmeldung über das Anmeldesystem erhält man den Anmeldebogen per Email und weitere Infos zur Bezahlung.
Rückfragen an:	kpv-schwanenberg@christkoenig-erkelenz.de

Träger: Pfarrei Christkönig Erkelenz: kath. Kapellengemeinde St. Severin Schwanenberg

Bibel für Kinder

Wo wohnt Gott? Das Volk Israel konnte diese Frage klar beantworten. In der Zeit, in der es durch die Wüste wanderte – viele, viele Jahre lang – wohnte Gott in einem Zelt, das das Zentrum ihrer Gemeinschaft war. In diesem Zelt lagen zum Beispiel die beiden Steintafeln mit den Zehn Geboten, die Moses von Gott erhalten hatte. Doch dann hatte das Volk Israel das Gelobte Land erreicht und war heimisch geworden. Zunächst blieb alles beim Alten. Das Zelt war weiterhin der Mittelpunkt. Doch dann dachten sich die Menschen: So ein Zelt ist doch für unseren Gott etwas armselig. Wir wohnen in Häusern, unser König hat sogar einen Palast, nur Gott wohnt in einem Zelt. War das richtig? Kluge Menschen wiesen schon damals darauf hin, dass Gott überall sein kann, weil ihm ja alles gehört und er bei allen Menschen sein möchte. Deshalb könne und brauche man ihm auch kein Haus zu bauen, doch die Menschen entschieden anders. Sie wollten für ihren Gott ein prächtiges Haus, einen Tempel, heute sagen wir Kirche dazu, um dort ihren Gott zu verehren. Und so baute König Salomo, ein Sohn von König David, Gott einen Tempel in Jerusalem, in der wichtigsten Stadt seines Reiches. Ein wunderschönes Haus voller Reichtümer.

Doch auf der Baustelle läuft einiges schief. Findest du die 4 Fehler?

Lösung: Gießkirne, Bagger, Giraffe, Stöckelschuhe bei einem Arbeiter

Stefanie Kolb

Die Frühchristen in Kappadokien und Tarsus

Begegnungen mit dem Apostel Paulus

10-tägige Pilger- und Studienreise

Leitung: Horst Couson

15.10. – 24.10.2025

DVHL-Reise-Nr.: 705825

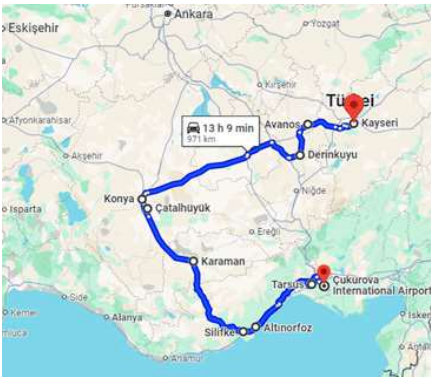

Weitere Informationen finden Sie auf der Homepage der Pfarrei.

Andrea Naumann

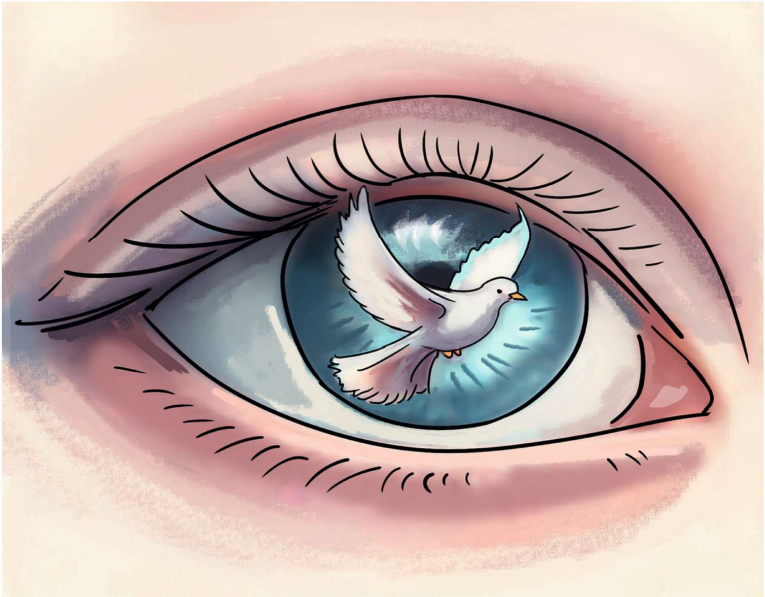

Von Gott darf man nicht mit menschlichen Maßstäben denken. Denn aus eigener Kraft können wir uns nicht zu himmlischer Erkenntnis erheben. Gott wird nur mit Gottes Hilfe erkannt. Mag auch weltliche Weisheit zu Gebote, mag Reinheit des Lebens da sein: all das wird zur Erkenntnis Gottes nicht verhelfen. Man darf darum von Gott nicht anders sprechen, als er selbst zu unserer Belehrung gesprochen hat.

Hilarius von Poitiers

Gerderath

Liebe Besucher und Besucherinnen unserer Seniorennachmittage,

zum geselligen Beisammensein treffen wir uns in diesem Monat am **03.** und am **17.** im **Bürgerhaus**. Alle Seniorinnen und Senioren sind ab **14.30 Uhr** herzlich willkommen.

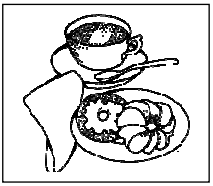

Immerath

Seniorentreff Immerath

Bild: G. Otten

Seniorentreff
Mittwoch, den 11.06.2025
um 14.30 Uhr

Golkrath

Senioren

Die Senioren treffen sich am Mittwoch, dem 4.06.2025 um 15.00 Uhr im Pfarrheim.

Hetzerath

Seniorenkaffee im Juni:

Dienstag **17.6.25 um 14.30 Uhr**
im Pfarrheim

Wir freuen uns über jeden Gast….

Katzem

Im Juni treffen sich unsere Senioren nur am 23.06. wie gewohnt um 14.30 Uhr in der "alten Schule".

Keyenberg-Kuckum-neu

Der nächste Seniorentreff findet am

Mittwoch dem 04. Juni 2025 um 14.30 Uhr

im Pfarrheim statt.
Wir freuen uns auf Euer Kommen.
Das Seniorenteam

Lövenich

Seniorentreff

Am **10.06.2025** fällt unser Seniorentreff im alten Bürgermeisteramt wegen des Ausfluges aus.

WIR in Holzweiler

Café im Pfarrheim

An Pfingsten feiern wir in Holzweiler unser Schützenfest, der Café-Sonntag fällt aus

Wir freuen uns auf ein Wiedersehen
Am Sonntag, dem 13. Juli 2025

14.00 Uhr – 18.00 Uhr

Das Café Team

Wer hat's zuerst gesagt?

Der wahre Jakob

Dass etwas nicht „der wahre Jakob" ist, ist eine Redewendung, die aussagt, dass etwas absolut nicht stimmt bzw. nicht in Ordnung ist. Doch woher kommt diese Redensart?

Dafür gibt es zwei Deutungen. Die eine bezieht sich auf den Apostel Jakobus, der als Erster der Apostel den Märtyrertod stirbt und dessen Grab heute in dem spanischen Wallfahrtort Santiago de Compostela verehrt wird – berühmt auch durch den Jakobsweg, der dorthin führt. Im Mittelalter erhoben aber auch zahlreiche andere Orte den Anspruch, Begräbnisort des heiligen Jakobus zu sein, doch da dieser ja in Santiago lag, konnte in den anderen Orten nicht der „wahre Jakob" beerdigt sein.

Die zweite Deutung bezieht sich auf den alttestamentlichen Patriarchen Jakob, der der zweite Sohn des Isaak war. Genesis 27 erzählt davon, dass sich Jakob durch Verkleidung seinem blinden Vater Isaak gegenüber als sein älterer Zwillingsbruder Esau ausgab, um von ihm den Segen und das Erbe zu erlangen, die eigentlich dem Erstgeborenen zustanden. Der falsche Esau war also in Wirklichkeit der „wahre Jakob". Doch es war natürlich absolut falsch, sich als seinen Bruder auszugeben und diesen um Erbe und Segen zu betrügen. Denn Isaak konnte, nachdem er seinen Irrtum erkannt hatte, seinen Segen nicht mehr zurücknehmen.

Esau blieb der Betrogene. Dennoch wird Jakob nach langen Umwegen zum Stammvater Israels.

Matthäus Merian der Ältere, Isaak segnet Jakob

Verstorben
Es wurden in die Ewigkeit abberufen:

am 2.4.: Friederike Offergeld-Jakobs, Hl. Dreifaltigkeit Gerderhahn
am 6.4.: Hedwig Axmann, St. Lambertus Erkelenz
am 11.4.: Olga Glasner, Friedhofskapelle Erkelenz
am 15.4.: Wilma Adele Schneiderbeck, Friedhofskapelle Erkelenz
am 16.4.: Ernst Poplutz, St. Lambertus Erkelenz
am 19.4.: Hubertine Hintzen, St. Mariä Empfängnis Katzem
am 19.4.: Elisabeth Lennartz, St. Valentin Venrath
am 20.4.: Gertrud Krömer, St. Michael Granterath
am 20.4.: Margot Emunds, St. Pauli Bekehrung Lövenich
am 27.4.: Brunhilde Schiffers, St. Valentin Venrath

Taufen
Folgende Täuflinge wurden in die Gemeinschaft der Kirche aufgenommen:

am 5.4.: Linus Weitz, Liah Reimann, Cassie Rusu, Lisa Titze, St. Lambertus Erkelenz
am 12.4.: Frida Ungrun, St. Lambertus Immerath
am 27.4.: Hannah Schmitz, St. Mariä Empfängnis Katzem

Sonntagslesungen im Juni

1. Juni 2025

Siebter Sonntag der Osterzeit

Lesejahr C

1. Lesung: Apostelgeschichte 7,55-60

2. Lesung: Offenbarung 22,12-14.16-17.20

Evangelium: Johannes 17,20-26

8. Juni 2025

Pfingsten

Lesejahr C

1. Lesung: Apostelgeschichte 2,1-11

2. Lesung: 1. Korinther 12,3b-7.12-13

Evangelium: Johannes 14,15-16.23b-26

15. Juni 2025

Dreifaltigkeitssonntag

Lesejahr C

1. Lesung: Sprüche 8,22-31

2. Lesung: Römer 5,1-5

Evangelium: Johannes 16,12-15

19. Juni 2025

Fronleichnam

Lesejahr C

1. Lesung: Genesis 14,18-20

2. Lesung: 1. Korinther 11,23-26

Evangelium: Lukas 9,11b-17

22. Juni 2025

Zwölfter Sonntag im Jahreskreis

Lesejahr C

1. Lesung: Sacharja 12,10-11; 13,1

2. Lesung: Galater 3,26-29

Evangelium: Lukas 9,18-24

29. Juni 2025

Petrus und Paulus

Lesejahr C

1. Lesung: Apostelgeschichte 12,1-11

2. Lesung: 2. Timotheus 4,6-8.17-18

Evangelium: Matthäus 16,13-19

St. Lambertus Erkelenz

oa-lambertus@christkoenig-erkelenz.de

Sonntag, 1. Juni
7. Sonntag der Osterzeit
Kollekte für die Hauptorgel
10:00 Hochamt
11:30 Hl. Messe - SWA

Montag, 2. Juni
10:00 Hl. Messe

Dienstag, 3. Juni
10:00 Hl. Messe

Mittwoch, 4. Juni
10:00 Hl. Messe als Frauengemeinschaftsmesse - f. Leb. u. Verst. d. Frauengemeinschaft

Donnerstag, 5. Juni
08:15 Schulmesse der Franziskusschule in der Krypta 3. Klasse
10:00 Hl. Messe
17:30 Rosenkranz

Freitag, 6. Juni
07:45 Schulgottesdienst des Cusanus Gymnasiums
10:00 Hl. Messe

Samstag, 7. Juni
RENOVABIS-Kollekte
10:00 Hl. Messe
11:30 Angelus-Konzert
15:00 Tauffeier
16:00 Beichtgelegenheit in der Krypta
17:00 Sonntagvorabendmesse zu Pfingsten

Sonntag, 8. Juni: Pfingstsonntag
RENOVABIS-Kollekte
10:00 Pfingsthochamt m. festlicher Musik
11:30 Hl. Messe zu Pfingsten

Montag, 9. Juni: Pfingstmontag
10:00 Hl. Messe zu Pfingsten
11:30 Hl. Messe zu Pfingsten

Dienstag, 10. Juni
10:00 Hl. Messe

Mittwoch, 11. Juni
10:00 Hl. Messe

Donnerstag, 12. Juni
10:00 Hl. Messe
17:30 Rosenkranz

Freitag, 13. Juni
10:00 Hl. Messe

Samstag, 14. Juni
Kollekte Jugendseelsorge in den Pfarreien
10:00 Hl. Messe
16:00 Beichtgelegenheit in der Krypta
17:00 Sonntagvorabendmesse - SWA

Sonntag, 15. Juni: Dreifaltigkeitssonntag
Kollekte Jugendseelsorge in den Pfarreien
10:00 Hochamt
11:30 Hl. Messe

Montag, 16. Juni
10:00 Hl. Messe

Dienstag, 17. Juni
10:00 Hl. Messe

Mittwoch, 18. Juni
10:00 Hl. Messe

Donnerstag, 19. Juni: Fronleichnam

08:30 Hochamt zu Fronleichnam anschl. Prozession
10:00 Hl. Messe fällt aus!!
17:30 Rosenkranz fällt aus!!

Freitag, 20. Juni

10:00 Hl. Messe

Samstag, 21. Juni

10:00 Hl. Messe
16:00 Beichtgelegenheit in der Krypta
17:00 Sonntagvorabendmesse

Sonntag, 22. Juni

12. Sonntag im Jahreskreis

10:00 Hochamt
11:30 ökum. Gottesdienst zur Kirmes auf dem Markt

Montag, 23. Juni

10:00 Hl. Messe

Dienstag, 24. Juni

10:00 Hl. Messe

Mittwoch, 25. Juni

10:00 Hl. Messe

Donnerstag, 26. Juni

08:15 Schulgottesdienst der Franziskusschule in der Krypta 4. Klasse
10:00 Hl. Messe
17:30 Rosenkranz

Freitag, 27. Juni

10:00 Hl. Messe

Samstag, 28. Juni

Kollekte für den Heiligen Vater

10:00 Hl. Messe
16:00 Beichtgelegenheit in der Krypta
17:00 Sonntagvorabendmesse

Sonntag, 29. Juni

13. Sonntag im Jahreskreis

Kollekte für den Heiligen Vater

10:00 Hochamt
11:30 Hl. Messe
17:00 Oratorienkonzert Oratorium "Die Schöpfung" Joseph Haydn

Montag, 30. Juni

10:00 Hl. Messe

BEICHTGELEGENHEIT: samstags von 16.00 bis 16.45 Uhr
in der Krypta von Sankt Lambertus Erkelenz

HINWEIS:

Alle im Pfarrbrief aufgeführten Gottesdienste sind öffentlich, auch die im Krankenhaus und in den Altenheimen.

Kapelle Hermann-Josef-Krankenhaus

Mittwoch, 4. Juni
18:00 Hl. Messe

Mittwoch, 11. Juni
18:00 Hl. Messe

Mittwoch, 18. Juni
18:00 Hl. Messe zu Fronleichnam

Mittwoch, 25. Juni
18:00 Hl. Messe

ProSeniore Residenz

Montag, 9. Juni: Pfingstmontag
10:30 Wort-Gottes-Feier

Donnerstag, 12. Juni
16:00 Wort-Gottes-Feier

Altenheim Johanniter-Stift

Mittwoch, 11. Juni
10:15 Wort-Gottes-Feier

Mittwoch, 25. Juni
10:15 Wort-Gottes-Feier

Samstag, 28. Juni
Kollekte für den Heiligen Vater
14:15 Wort-Gottes-Feier zum Johannesfest

Hermann-Josef-Altenheim

Freitag, 6. Juni
10:30 Wort-Gottes-Feier

Freitag, 27. Juni
10:30 Hl. Messe

Tagespflege Lambertus Erkelenz

Donnerstag, 12. Juni
10:00 Wort-Gottes-Feier

St. Martinus Borschemich

Samstag, 7. Juni
RENOVABIS-Kollekte
18:30 Wort-Gottes-Feier zu Pfingsten

Samstag, 14. Juni
Kollekte Jugendseelsorge in den Pfarreien
18:30 Wort-Gottes-Feier fällt aus!!

Sonntag, 15. Juni: Dreifaltigkeitssonntag
Kollekte Jugendseelsorge in den Pfarreien
08:30 Festmesse zur Frühkirmes - SWA

Montag, 16. Juni
09:45 Wort-Gottes-Feier zur Frühkirmes

Donnerstag, 19. Juni: Fronleichnam
09:30 Wort-Gottes-Feier zu Fronleichnam
anschl. Prozession

Samstag, 28. Juni
Kollekte für den Heiligen Vater
18:30 Wort-Gottes-Feier

Hl. Familie Oerath

Samstag, 7. Juni
RENOVABIS-Kollekte
18:30 Hl. Messe zu Pfingsten

Samstag, 14. Juni
Kollekte Jugendseelsorge in den Pfarreien
18:30 Wort-Gottes-Feier

Samstag, 21. Juni
18:30 Wort-Gottes-Feier

Samstag, 28. Juni
Kollekte für den Heiligen Vater
18:30 Wort-Gottes-Feier

St. Josef Matzerath

Sonntag, 1. Juni
7. Sonntag der Osterzeit
09:45 Wort-Gottes-Feier

Sonntag, 15. Juni: Dreifaltigkeitssonntag
Kollekte Jugendseelsorge in den Pfarreien
09:45 Wort-Gottes-Feier

Sonntag, 22. Juni
12. Sonntag im Jahreskreis
09:45 Wort-Gottes-Feier

Sonntag, 29. Juni
13. Sonntag im Jahreskreis
Kollekte für den Heiligen Vater
09:45 Wort-Gottes-Feier

St. Lucia Terheeg

Samstag, 7. Juni
RENOVABIS-Kollekte
18:30 Wort-Gottes-Feier zu Pfingsten

Samstag, 14. Juni
Kollekte Jugendseelsorge in den Pfarreien
18:30 Hl. Messe zum Patrozinium in Erkelenz-Mennekrath

Samstag, 21. Juni
18:30 Wort-Gottes-Feier

Samstag, 28. Juni
Kollekte für den Heiligen Vater
17:00 Hl. Messe

Hl. Dreifaltigkeit Gerderhahn

oa-gerderhahn@christkoenig-erkelenz.de

Sonntag, 1. Juni
7. Sonntag der Osterzeit
09:45 Wort-Gottes-Feier - JG f. Anne Kubatta; f. Willi Kleinen

Mittwoch, 4. Juni
08:30 Hl. Messe

Sonntag, 8. Juni: Pfingstsonntag
RENOVABIS-Kollekte
09:45 Hl. Messe zu Pfingsten - StM f. Ehel. Matthias u. Maria Nießen

Mittwoch, 11. Juni
08:30 Hl. Messe

Sonntag, 15. Juni: Dreifaltigkeitssonntag
Kollekte Jugendseelsorge in den Pfarreien
09:00 Hl. Messe zur Frühkirmes der Schützenbruderschaft Patrozinium - f. Anna u. Karl Lenzen; f. Leb. u. Verst. des Marinezuges; f. Udo Jansen u. René Rütten s. d. Grünen Zuges; f. Anne Kubatta; f. Willi Kleinen; f. Johann u. Josefa Kleinen; f. Katharina Horrichs; f. Wilhelmine Roegels; f. Heinz Sieben s.d. Blauen Zuges; f. Alexandra Küppers; f. Dieter Pasch; f. Ferdinand Jansen

Mittwoch, 18. Juni
08:30 Hl. Messe fällt aus!!
18:00 Hl. Messe zu Fronleichnam

Sonntag, 22. Juni
12. Sonntag im Jahreskreis
Kollekte für Hl. Dreifaltigkeit Gerderhahn
09:45 Wort-Gottes-Feier - f. Gerd Ische; f. Hans Jansen; f. Hans Warmers mit Jahrgedächtnis der Verstorbenen: Anne Kubatta (†2018), Franz Josef Baatz (†2023), Anneliese Eßer (†2024)

Mittwoch, 25. Juni
08:30 Hl. Messe

Sonntag, 29. Juni
13. Sonntag im Jahreskreis
Kollekte für den Heiligen Vater
09:45 Wort-Gottes-Feier

St. Christophorus Gerderath

oa-gerderath@christkoenig-erkelenz.de

Sonntag, 1. Juni
7. Sonntag der Osterzeit
Kollekte für St.Christopherus Gerderath
11:00 Wort-Gottes-Feier.

Mittwoch, 4. Juni
18:00 Hl. Messe

Sonntag, 8. Juni: Pfingstsonntag
RENOVABIS-Kollekte
11:00 Hl. Messe zu Pfingsten

Mittwoch, 11. Juni
18:00 Hl. Messe

Sonntag, 15. Juni: Dreifaltigkeitssonntag
Kollekte Jugendseelsorge in den Pfarreien
11:00 Hl. Messe mit Jahrgedächtnis der im Juni Verstorbenen der letzten 10 Jahre

Mittwoch, 18. Juni
18:00 Hl. Messe fällt aus!!

Donnerstag, 19. Juni: Fronleichnam
09:00 Hl. Messe zu Fronleichnam anschl. Prozession u. gemütliches Beisammensein

Sonntag, 22. Juni
12. Sonntag im Jahreskreis
11:00 Wort-Gottes-Feier
15:00 Tauffeier

Mittwoch, 25. Juni
18:00 Hl. Messe

Sonntag, 29. Juni
13. Sonntag im Jahreskreis
Kollekte für den Heiligen Vater
10:00 ökum. Wort-Gottes-Feier in der ev. Kirche Gerderath

Lambertus-Tagespflege Gerderath

Donnerstag, 5. Juni
10:00 Wort-Gottes-Feier

St. Michael Granterath

oa-granterath@christkoenig-erkelenz.de

Sonntag, 1. Juni
7. Sonntag der Osterzeit
18:00 Hl. Messe

Sonntag, 8. Juni: Pfingstsonntag
RENOVABIS-Kollekte
18:00 Hl. Messe zu Pfingsten

Sonntag, 15. Juni: Dreifaltigkeitssonntag
Kollekte Jugendseelsorge in den Pfarreien
18:00 Hl. Messe - mit Jahrgedächtnis der im Juni Verstorbenen der letzten 10 Jahre

Sonntag, 22. Juni
12. Sonntag im Jahreskreis
Kollekte für St. Michael Granterath
18:00 Hl. Messe - JG f. Barbara Bialas

Sonntag, 29. Juni:
13. Sonntag im Jahreskreis
Kollekte für den Heiligen Vater
18:00 Hl. Messe

Foto: Peter Kane

In der Geschichtswissenschaft wird immer wieder gestritten, welche Bedeutung einzelne Menschen für den Fortgang der Geschichte hatten. Bei **Bonifatius** (um 672 bis 754/55, Gedenktag: 5. Juni) ist sein immenser Einfluss für die Glaubens- und Kirchenentwicklung im Gebiet des heutigen Deutschlands unumstritten. Klostergründer und Bischof, der selbst im hohen Alter noch auf Missionsreise ging und auf dem Gebiet der heutigen Niederlande den Tod fand.

St. Stephanus Golkrath

oa-golkrath@christkoenig-erkelenz.de

Dienstag, 3. Juni

18:00 Hl. Messe

Samstag, 7. Juni

RENOVABIS-Kollekte

18:30 Hl. Messe zu Pfingsten - f. Fam. Strick u. Schaaf

Dienstag, 10. Juni

18:00 Hl. Messe

Samstag, 14. Juni

Kollekte Jugendseelsorge in den Pfarreien

18:30 Hl. Messe - mit Jahrgedächtnis der im Juni Verstorbenen der letzten 10 Jahre

Dienstag, 17. Juni

18:00 Hl. Messe

Donnerstag, 19. Juni: Fronleichnam

10:30 Wort-Gottes-Feier zu Fronleichnam mit anschl. Prozession

Samstag, 21. Juni

18:30 Wort-Gottes-Feier fällt aus!!

Sonntag, 22. Juni

12. Sonntag im Jahreskreis

Kollekte für St. Stephanus Golkrath

09:00 125jähriges Kirchweihfest

Dienstag, 24. Juni

18:00 Hl. Messe

Samstag, 28. Juni

Kollekte für den Heiligen Vater

18:30 Hl. Messe

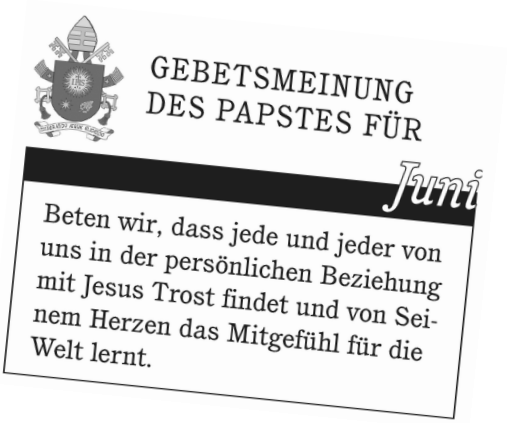

St. Josef Hetzerath

oa-hetzerath@christkoenig-erkelenz.de

Sonntag, 1. Juni
7. Sonntag der Osterzeit
11:00 Wort-Gottes-Feier

Montag, 2. Juni
Kollekte für St. Josef Hetzerath
18:00 Hl. Messe - mit Jahrgedächtnis der im Juni Verstorbenen der letzten 10 Jahre

Montag, 9. Juni: Pfingstmontag
11:00 Hl. Messe zu Pfingsten

Sonntag, 15. Juni: Dreifaltigkeitssonntag
Kollekte Jugendseelsorge in den Pfarreien
11:00 Wort-Gottes-Feier

Montag, 16. Juni
18:00 Hl. Messe

Sonntag, 22. Juni
12. Sonntag im Jahreskreis
11:00 Hl. Messe

Montag, 23. Juni
18:00 Hl. Messe

Donnerstag, 26. Juni
08:30 Schulgottesdienst der Luise-Hensel-Schule

Sonntag, 29. Juni
13. Sonntag im Jahreskreis
Kollekte für den Heiligen Vater
11:00 Wort-Gottes-Feier

Montag, 30. Juni
18:00 Hl. Messe

Peter Heidutzek

Die fünf Brote und zwei Fische werden in den Händen Jesu zum Zeichen: Er nimmt die Brote und Fische und blickt zum Himmel auf, er spricht den Lobpreis, er segnet, bricht das Brot und die Fische. Die Menschen lernen, welche Kraft in Jesus steckt und durch ihn geschieht, die aufleuchtende Größe des Gottesreiches, das Menschen ein Leben in Fülle verspricht und nicht billig abspeisen möchte.

St. Cosmas und Damian Holzweiler

oa-holzweiler@christkoenig-erkelenz.de

Samstag, 7. Juni
RENOVABIS-Kollekte
18:30 Wort-Gottes-Feier fällt aus!!

Sonntag, 8. Juni: Pfingstsonntag
RENOVABIS-Kollekte
08:30 Festmesse der Schützenbruderschaft zur Frühkirmes

Montag, 9. Juni: Pfingstmontag
09:00 Hl. Messe zur Frühkirmes

Mittwoch, 11. Juni
09:00 Frauenmesse mit anschl. Frühstück

Samstag, 14. Juni
Kollekte Jugendseelsorge in den Pfarreien
18:30 Hl. Messe

Donnerstag, 19. Juni: Fronleichnam
09:15 Hl. Messe zu Fronleichnam mit anschl. Prozession

Samstag, 21. Juni
Kollekte füt St. Cosmas u. Damian Holzweiler
18:30 Wort-Gottes-Feier

Samstag, 28. Juni
Kollekte für den Heiligen Vater
18:30 Hl. Messe - mit Jahrgedächtnis der im Juni Verstorbenen der letzten 10 Jahre

St. Laurentius Houverath

oa-houverath@christkoenig-erkelenz.de

Sonntag, 1. Juni
7. Sonntag der Osterzeit
09:45 Wort-Gottes-Feier

Mittwoch, 4. Juni
08:30 Schulgottesdienst der Franziskusschule als Abschlussgottesdienst zur Kirchenführung; Klasse 2

Freitag, 6. Juni
08:30 Hl. Messe

Montag, 9. Juni: Pfingstmontag
09:45 Hl. Messe zu Pfingsten

Freitag, 13. Juni
08:30 Hl. Messe

Sonntag, 15. Juni: Dreifaltigkeitssonntag
Kollekte Jugendseelsorge in den Pfarreien
09:45 Hl. Messe - mit Jahrgedächtnis der im Juni Verstorbenen der letzten 10 Jahre

Mittwoch, 18. Juni
08:30 Schulgottesdienst der Franziskusschule Klasse 3 u. 4
18:30 Fronleichnamsprozession, anschl. Wort-Gottes-Feier mit den Kommunionkindern

Freitag, 20. Juni
08:30 Hl. Messe

Sonntag, 22. Juni
12. Sonntag im Jahreskreis
Kollekte für St. Laurentius Houverath
09:45 Wort-Gottes-Feier

Freitag, 27. Juni
08:30 Hl. Messe

Sonntag, 29. Juni
13. Sonntag im Jahreskreis
Kollekte für den Heiligen Vater
09:45 Wort-Gottes-Feier

St. Lambertus Immerath

kpv-immerath@christkoenig-erkelenz.de

Montag, 9. Juni: Pfingstmontag
11:00 Hl. Messe zu Pfingsten

Samstag, 14. Juni
Kollekte Jugendseelsorge in den Pfarreien
17:00 Hl. Messe - mit Jahrgedächtnis der im Juni Verstorbenen der letzten 10 Jahre

Sonntag, 15. Juni: Dreifaltigkeitssonntag
Kollekte Jugendseelsorge in den Pfarreien
11:00 "U-nser GO-tt-esdienst"

Samstag, 21. Juni
17:00 AUSZEIT - Eine Pause für die Seele

Mittwoch, 25. Juni
08:30 Frauenmesse - mit Jahrgedächtnis der im Juni Verstorbenen der letzten 10 Jahre

Samstag, 28. Juni
Kollekte für den Heiligen Vater
16:30 Hl. Messe zur Frühkirmes

Montag, 30. Juni
Kollekte für St. Lambertus Immerath
09:30 Hl. Messe zum Abschluss der Kirmes – f. Leb. u. Verst. d. Bruderschaft

St. Mariä Empfängnis Katzem

oa-katzem@christkoenig-erkelenz.de

Sonntag, 8. Juni: Pfingstsonntag
RENOVABIS-Kollekte
09:45 Hl. Messe zu Pfingsten -

Samstag, 14. Juni
Kollekte Jugendseelsorge in den Pfarreien
15:00 Tauffeier

Sonntag, 22. Juni
12. Sonntag im Jahreskreis
Kollekte für St. Mariä Empfängnis Katzem
09:45 Hl. Messe - SWA
mit Jahrgedächtnis der im Juni Verstorbenen der letzten 10 Jahre

Sonntag, 29. Juni
13. Sonntag im Jahreskreis
Kollekte für den Heiligen Vater
15:00 Tauffeier

St. Petrus Keyenberg-Kuckum-neu

kpv-keyenberg-kuckum@christkoenig-erkelenz.de

Sonntag, 1. Juni
7. Sonntag der Osterzeit
09:45 Wort-Gottes-Feier

Montag, 9. Juni: Pfingstmontag
09:45 Hl. Messe zu Pfingsten - StM f. leb. u. verst. Mitglieder d. St. Sebastianusbruderschaft;

Samstag, 14. Juni
Kollekte Jugendseelsorge in den Pfarreien
08:30 Messdienergemeinschaftsmesse f. d. Leb. u. Verst. Freunde, Förderer u. Mitglieder der EMG

Sonntag, 15. Juni: Dreifaltigkeitssonntag
Kollekte Jugendseelsorge in den Pfarreien
09:45 Wort-Gottes-Feier

Donnerstag, 19. Juni: Fronleichnam
09:15 Wort-Gottes-Feier zu Fronleichnam mit anschl. Prozession

Sonntag, 22. Juni
12. Sonntag im Jahreskreis
Kollekte für St. Petrus Keyenberg/ Kuckum-neu
09:45 Hl. Messe

Sonntag, 29. Juni
13. Sonntag im Jahreskreis
Kollekte für den Heiligen Vater
09:45 Hl. Messe zum Patrozinium - mit Jahrgedächtnis der im Juni Verstorbenen der letzten 10 Jahre

St. Servatius Kückhoven

oa-kueckhoven@christkoenig-erkelenz.de

Mittwoch, 4. Juni

08:15 Schulgottesdienst der GGS Kückhoven

Donnerstag, 5. Juni

18:00 Hl. Messe

Samstag, 7. Juni

RENOVABIS-Kollekte

17:00 Hl. Messe zu Pfingsten - StM f. für bestimmte Verstorbene

Donnerstag, 12. Juni

18:00 Hl. Messe

Samstag, 14. Juni

Kollekte Jugendseelsorge in den Pfarreien

17:00 Wort-Gottes-Feier

Donnerstag, 19. Juni: Fronleichnam

18:00 Hl. Messe fällt aus!!

Samstag, 21. Juni

Kollekte für St. Servatius Kückhoven

17:00 Hl. Messe - mit Jahrgedächtnis der im Juni Verstorbenen der letzten 10 Jahre

Donnerstag, 26. Juni

18:00 Hl. Messe

Samstag, 28. Juni

Kollekte für den Heiligen Vater

17:00 Wort-Gottes-Feier

St. Pauli Bekehrung Lövenich

oa-loevenich@christkoenig-erkelenz.de

Sonntag, 1. Juni
7. Sonntag der Osterzeit
Kollekte für St. Pauli Bekehrung Lövenich
11:00 Wort-Gottes-Feier

Montag, 2. Juni
10:00 Morgenandacht für alle Frauen der Gemeinde in der Krypa

Donnerstag, 5. Juni
08:15 Schulgottesdienst der Nysterbachschule in der Hofkirche - zu Pfingsten

Sonntag, 8. Juni: Pfingstsonntag
RENOVABIS-Kollekte
09:45 ökum. Gottesdienst der Schützenbruderschaft im Schützenzelt (Zehntstraße/Schweizerstraße),
11:00 Wort-Gottes-Feier fällt aus!!

Sonntag, 15. Juni: Dreifaltigkeitssonntag
Kollekte Jugendseelsorge in den Pfarreien
11:00 Hl. Messe - mit Jahrgedächtnis der im Juni Verstorbenen der letzten 10 Jahre

Donnerstag, 19. Juni: Fronleichnam
11:00 Wort-Gottes-Feier zu Fronleichnam

Samstag, 21. Juni
13:30 Trauung Gina Bolten - Jan Niklas Helle mit Taufe des Kindes

Sonntag, 22. Juni
12. Sonntag im Jahreskreis
11:00 Wort-Gottes-Feier -

Sonntag, 29. Juni
13. Sonntag im Jahreskreis
Kollekte für den Heiligen Vater
11:00 Wort-Gottes-Feier

Hauskommunion

Die Hauskommunion vor Pfingsten ist in der Zeit vom **02.06.2025 bis 06.06.2025.** Wenn sie die Kommunion empfangen möchten, melden sie sich bitte bei Frau Marianne Ziehm unter Tel.: 3494

Haus Assenmacher

Freitag, 20. Juni
10:30 Hl. Messe

St. Barbara Kleinbouslar

Dienstag, 17. Juni
18:00 Hl. Messe

St. Severin Schwanenberg

kpv-schwanenberg@christkoenig-erkelenz.de

Sonntag, 1. Juni
7. Sonntag der Osterzeit
Kollekte für St. Severin Schwanenberg

09:45 Hl. Messe - mit Jahrgedächtnis der im Juni Verstorbenen der letzten 10 Jahre

Sonntag, 15. Juni: Dreifaltigkeitssonntag
Kollekte Jugendseelsorge in den Pfarreien

09:45 Wort-Gottes-Feier

St. Antonius Tenholt

oa-tenholt@christkoenig-erkelenz.de

Sonntag, 1. Juni
7. Sonntag der Osterzeit

08:30 Wort-Gottes-Feier

Sonntag, 8. Juni: Pfingstsonntag
RENOVABIS-Kollekte

08:30 Hl. Messe zu Pfingsten - f. Leb. u. Verst. d. Pfarrgemeinde;

Sonntag, 15. Juni: Dreifaltigkeitssonntag
Kollekte Jugendseelsorge in den Pfarreien

08:30 Wort-Gottes-Feier - f. Leb. u. Verst. d. Pfarrgemeinde

Sonntag, 22. Juni
12. Sonntag im Jahreskreis
Kollekte für St. Antonius Tenholt

08:30 Hl. Messe - SWA; f. Leb. u. Verst. d. Pfarrgemeinde;
mit Jahrgedächtnis der im Juni Verstorbenen der letzten 10 Jahre

Sonntag, 29. Juni
13. Sonntag im Jahreskreis
Kollekte für den Heiligen Vater

08:30 Wort-Gottes-Feier - f. Leb. u. Verst. d. Pfarrgemeinde

St. Valentin Venrath

oa-venrath@christkoenig-erkelenz.de

Sonntag, 1. Juni
7. Sonntag der Osterzeit
11:00 Wort-Gottes-Feier

Sonntag, 8. Juni: Pfingstsonntag
RENOVABIS-Kollekte
11:00 Hl. Messe zu Pfingsten

Sonntag, 15. Juni: Dreifaltigkeitssonntag
Kollekte Jugendseelsorge in den Pfarreien
11:00 Hl. Messe

Freitag, 20. Juni
Kollekte für St. Valentin Venrath
18:00 Hl. Messe

Sonntag, 29. Juni
13. Sonntag im Jahreskreis
Kollekte für den Heiligen Vater
08:30 Hl. Messe der Schützenbruderschaft – SWA; f. alle Leb. u. Verst. d. St. Josef Schützenbruderschaft; mit Jahrgedächtnis der im Juni Verstorbenen der letzten 10 Jahre

St. Wendelin Kaulhausen

Freitag, 13. Juni
18:00 Hl. Messe

Seelsorger

Priesterlicher Notruf in Erkelenz - 02431/890
Pastor Werner Rombach - Tel. 02431/97437-30
Pater Paul Mathew - Tel. 02431/974373-18
Pfarrvikar Dr. Roland Scheulen - Tel. 02431/9738127
Pfarrer i. R. Günter Salentin - Tel. 02431/8057714
Pater Blessen - Tel. 02431/974373-34
Diakon Kurt Esser - Tel. 02431/974373-0
Gemeindereferentin Ursula Rothkranz - Tel. 02431/974373-13
Gemeindereferentin Petra Woelfer - Tel.: 02431/974373-36
Gemeindereferentin Irmgard Zielenbach - Tel. 02431/974373-27
Krankenhausseelsorgerin Monika Cuijpers - Tel. 02431/89-0
Pastoralreferentin Sabine Schwartz - Tel. 02431/974373-35

Sprechstunden des Pastoralteams nach Vereinbarung
Pfarrbüro: Johannismarkt 16 - 41812 Erkelenz

Öffnungszeiten:

Montag-Freitag:	10.00 Uhr - 12.00 Uhr
Donnerstag	15.00 Uhr - 17.00 Uhr

Weiterhin per Telefon oder Mail erreichbar in der Zeit von

Montag bis Freitag von	08.00 Uhr - 12.00 Uhr
Dienstag von	15.00 Uhr - 17.00 Uhr

Kontakt: buero@christkoenig-erkelenz.de

Frau Exner - Tel. 02431 / 974 373-0
Frau Leeners - Tel. 02431 / 974 373-0
Frau Wilms - Tel. 02431 / 974 373-12
Kontaktdaten für Messintentionen und Pfarrheimvermietungen finden Sie unter www.christkoenig-erkelenz.de/kontakt/pfarrbuero oder mit nebenstehendem QR-Code.

Faith Post

Foto: Peter Kane